



COMUNE DI ACERNO
Provincia di Salerno



PRELIMINARE
Piano Urbanistico Comunale
STUDI PER IL SISTEMA DELLE CONOSCENZE

E. Analisi della mobilità

Tavola

Sistema della mobilità -
Efficienza teorica

E.5.2

Sindaco
dott. Vito SANSONE

Progettista
dott. ing. Carmine SALERNO

Consulenza agronomica
Sistemi Territoriali s.r.l.
Consulenza in materia ambientale
Sistemi Territoriali s.r.l.

Consulenza geologica
dott. geo. Giovanni DELL'BDIV'
Sistema Informativo Territoriale
geom. Amedeo MAZZEO

Consulenza Scientifica per Attività di Studi e Ricerche Urbanistiche
Dipartimento di Ingegneria Civile dell'Università degli Studi di Salerno
Gruppo di Tecnica e Pianificazione Urbanistica
Responsabile scientifico
prof. ing. Roberto GERUNDO
Coordinatore tecnico
dott. ing. Gaetano GRAZILUSO

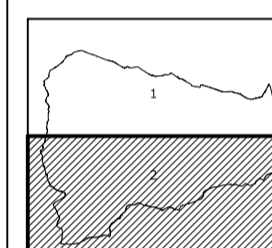

dicembre 2016

Carta tecnica regionale anno 2011

scala 1:10 000

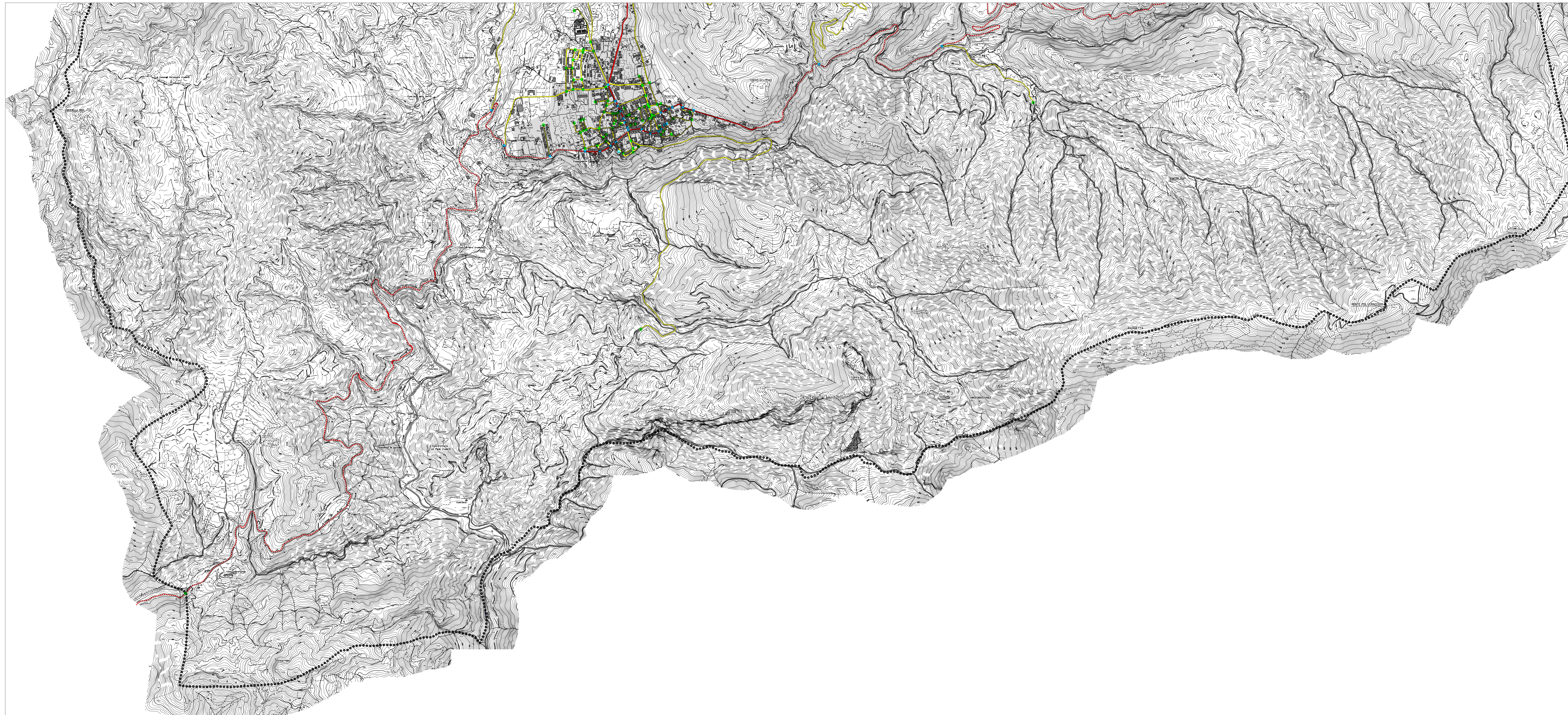

Legenda

- Confine comunale
 - centro abitato DGC n. 120/61
- | | | | |
|---------------------------------|----------------------------------|----------------------------------|------------|
| RETE | STRADA | EFFICIENZA GEOMETRICA DEL TRATTO | |
| | | non efficiente | efficiente |
| secondaria
(di penetrazione) | tipo C extraurbana
secondaria | L < 9,50 | L ≥ 9,50 |
| | tipo E urbana
di quartiere | 5,50 ≤ L < 10,00 | L ≥ 10,00 |
| locale
(di accesso) | tipo F extraurbana
locale | L < 5,50 | L ≥ 5,50 |
| | tipo F urbana
locale | 5,50 ≤ L < 9,50 | L ≥ 9,50 |
- | | | |
|---|---|------------------------------|
| TIPO DI CONFLUENZA NEL NODO
INTERSEZIONE A RASO | EFFICIENZA DEL NODO INTERSEZIONE A RASO | |
| | n-esimo nodo non
efficiente | n-esimo nodo
efficiente |
| confluenza di strade appartenenti
alla rete secondaria | ■ assenza di rotonda | ● presenza di rotonda |
| confluenza di strade appartenenti
alla rete secondaria e alla locale | ■ assenza di canalizzazione | ● presenza di canalizzazione |
| confluenza di strade appartenenti
alla rete locale | ● canalizzazione non
necessaria | |
- | | | |
|---|---------------------------|------------|
| TIPO DI PARCHEGGIO
di dissuasione
(punto 1c del Dm 41/1990) | EFFICIENZA DEL PARCHEGGIO | |
| | non efficiente | efficiente |
| | ● | ■ |
- | | | |
|------------------------------------|---|------------|
| TIPO DI DISTRIBUTORE DI CARBURANTE | EFFICIENZA DEL DISTRIBUTORE DI CARBURANTE | |
| | non efficiente | efficiente |
| chiosco (Dgr Campania 8830/1998) | ● | ■ |