



COMUNE DI ACERNO  
Provincia di Salerno



**PRELIMINARE**  
**Piano Urbanistico Comunale**  
STUDI PER IL SISTEMA DELLE SCELTE

F. Le scelte

Tavola

Proiezioni territoriali del Preliminare di Piano

F.1.2

Sindaco  
dott. Vito SANSONE

Progettista  
dott. ing. Carmine SALERNO

Consulenza agronomica  
Sistemi Territoriali s.r.l.  
Consulenza in materia ambientale  
Sistemi Territoriali s.r.l.

Consulenza geologica  
dott. geo. Giovanni DELL'BDIV'  
Sistema Informativo Territoriale  
geom. Amedeo MAZZEO

Consulenza Scientifica per Attività di Studi e Ricerche Urbanistiche  
Dipartimento di Ingegneria Civile dell'Università degli Studi di Salerno  
Gruppo di Tecnica e Pianificazione Urbanistica  
Responsabile scientifico  
prof. ing. Roberto GERUNDO

Coordinatore tecnico  
dott. ing. Gabriella GRAZILUSO



dicembre 2016

Carta tecnica regionale anno 2011

scala 1:10 000

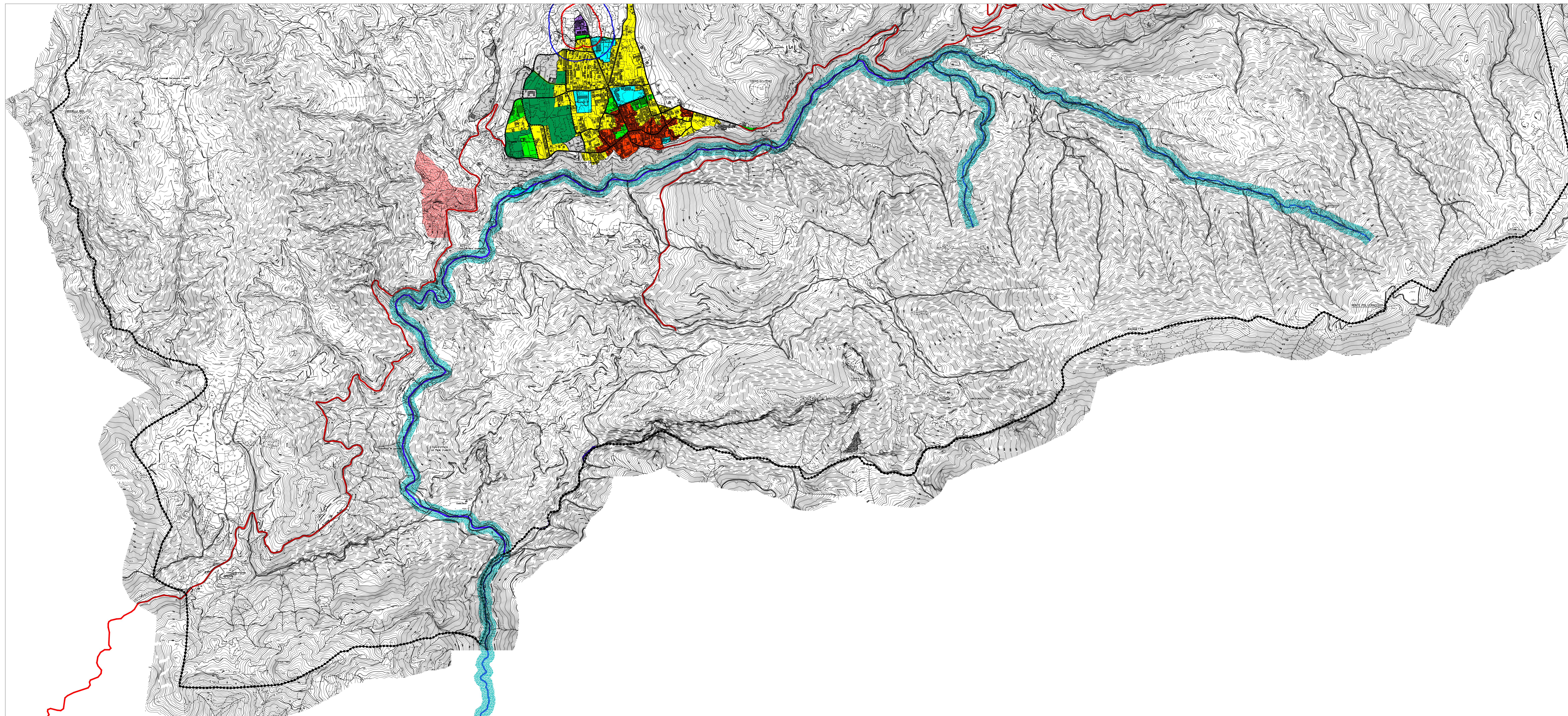

**Legenda**

----- Confine comunale

**Proiezioni per il sistema insediativo e socio-economico**

**Territorio urbanizzato e trasformabile**

- riqualificazione e valorizzazione storica
- consolidamento urbanistico
- consolidato della produzione artigianale-industriale
- consolidamento della produzione artigianale-industriale
- consolidato di attività collettive
- consolidamento di attività collettive
- consolidato delle attività di interesse generale
- consolidamento delle attività di interesse generale
- verde di mitigazione e agricoltura urbana

**Interventi pianificati e programmati**

- impianto cimiteriale
- esistente
- ampliamento

**Proiezioni per il sistema della mobilità**

**Reti esistenti di supporto alla mobilità**

- esterna al centro abitato
- interna al centro abitato

**Interventi strategici**

- potenziamento della viabilità:
- interna al centro abitato
  - strada di progetto
  - rotonda di progetto

**Proiezioni per il sistema ambientale ed agricolo**

**Territorio aperto**

- ambito valorizzazione fluviale
- cava da rinaturalizzare
- ambito della produzione agricola
- fiume Tusciano
- - - - fascia di rispetto cimiteriale di 100 m (Lr 14/82)
- - - - fascia di rispetto cimiteriale di 200 m (L. 166/2002)